

Thermographie

Beispiel aus der Praxis

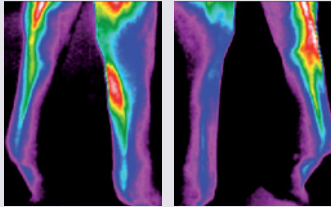

Es ist ein deutliches Hitzemuster am rechten Vorderbein zu erkennen.

Wärmebildkameras messen die körpereigenen Abstrahlungstemperaturen, um mögliche Auffälligkeiten in den Temperaturmustern des Körpers zu entdecken, also Hinweise auf akute Hitze oder chronische Kälte. Diese Methode ist eine schonende ganzheitliche Untersuchung in Form von Standbildern oder als Video in der Bewegung.

Sattel-Rücken-Kontrolle

Beispiel aus der Praxis

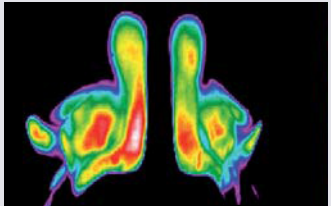

Die Erwärmung des Sattels beim Reiten zeigt, dass der Sattel vorne links zu stark aufliegt.

Beispiel aus der Praxis

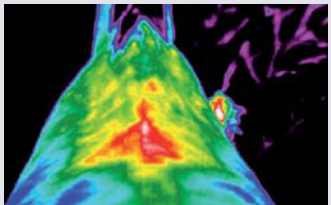

Nach dem Reiten mit Sattel zeigt sich in diesem Fall ein Hitzemuster auf der Wirbelsäule.

VetDrop-Mikroapplikationen

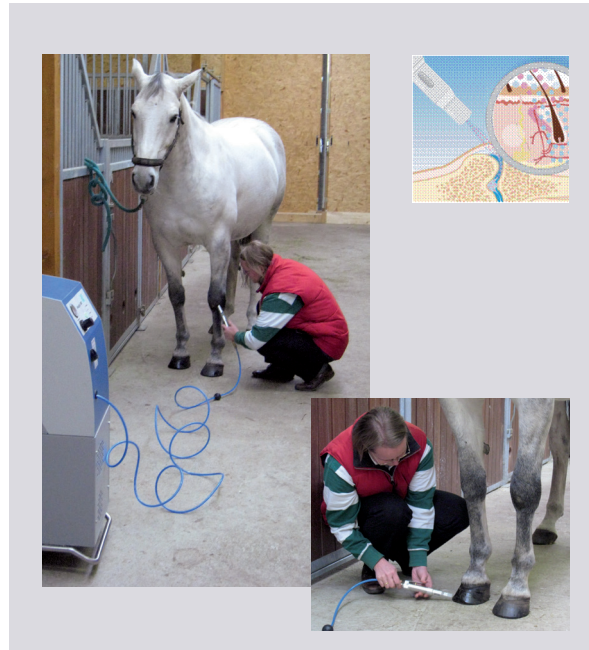

VetDrop ist ein neu entwickeltes Applikationsverfahren. Hochwirksame pflanzliche Substanzen werden über die Haut exakt an den Ort des Problems transportiert und ermöglichen schonend eine optimale Wirkstoffkonzentration dort, wo sie benötigt wird
 – ohne jede Belastung für den Gesamtorganismus.

Einsatzbereiche:

- Gelenkentzündungen
- Sehnen- & Bändererkrankungen
- Rückenschmerzen
- Muskelverhärtung
- Gallen
- Hufenerkrankungen
- Hautprobleme

Mobile Fahrpraxis

Mit unserer Fahrpraxis kommen wir zu Ihnen in den Stall somit bleibt das Pferd in seiner gewohnten Umgebung. Wir sind national und international unterwegs, für Einzel- oder Sammeltermine.

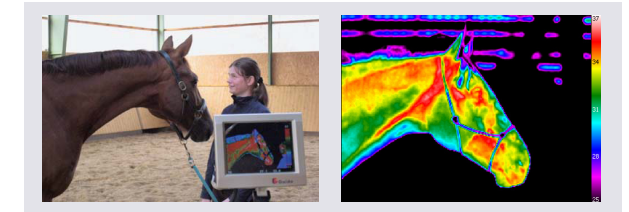

Workshop/Seminare

Jährlich halten wir Workshops ab, um unsere Erfahrungen weiterzugeben und ratsuchenden Pferdebesitzern zu helfen. In Verbindung mit der Deutschen Gesellschaft für Thermographie und dem Deutschen Zentrum für Equine Thermographie führen wir die Ausbildung zum Pferdethermographen durch.

Weitere Informationen finden Sie auf unserer Homepage.

Preise

Thermographische Untersuchungen

(incl. Bericht)

– im Stand	à 110,- €
– im Stand und in der Bewegung	à 160,- €
– Sattelkontrolle	à 30,- €
– Sattel-Rücken-Kontrolle	à 50,- €

VetDrop-Mikroapplikation à 40,- €

Laser- oder Magnetfeldtherapie à 15,- €

Einstellung (Heu und Stroh)	à 140,- € pro Woche
Sonderwünsche werden separat berechnet	à 270,- € pro Monat

Aufbautraining	à 185,- € pro Woche
inkl. Einstallung	à 720,- € pro Monat

Alle Preise sind incl. der gesetzlichen MwSt.
 Fahrtkosten werden als Pauschale berechnet.



Thermographische Untersuchungen

Beispiel aus der Praxis

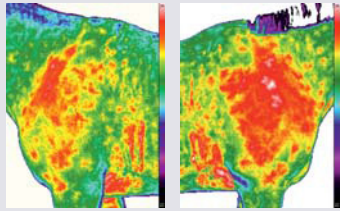

Die rechte Schulter weist vermehrte Hitze mit einigen Hotspots auf (das Pferd hatte phasenweise Trittstörungen).

Anhand einer ganzheitlichen **thermographischen Untersuchung** können auffällige Temperaturmuster auch kleinste Verletzungen oder Überbelastungen lokalisiert werden, die häufig Grund von unklaren Lahmheiten sind. Somit können Wärmebildkameras schnell Probleme sichtbar machen.

Bei einer ganzheitlichen Untersuchung werden kontrolliert:

- Sehnen, Bänder, Muskulatur
- Kopf & Rumpf
- Gelenke & Rücken
- Hufe & Zähne

Einsatzbereiche:

- bei unklaren Befunden
- allgemeine Gesundheitsüberwachung
- Kontrolle in der Rehapphase
- Trainingsüberwachung der Muskulatur
- Kontrolle des Sattels und der Sattellage
- Kontrolle vor Turnieren

Beispiel aus der Praxis

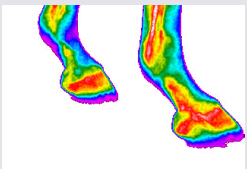

Standbild



Bild aus einem Video



Rittergut Holdenstedt

Therapiezentrum & Fahrpraxis für Pferde

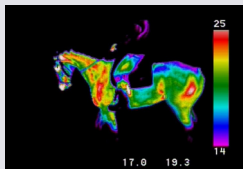
Rittergut Holdenstedt
Therapiezentrum & Fahrpraxis
Armgard von der Wense

Schloßstraße 2
29525 Holdenstedt bei Uelzen
Tel.: 0581 / 30493
Fax: 0581 / 30449
Mobil: 0170 /4622141

E-Mail: pferdepraxis@rittergut-holdenstedt.de
www.rittergut-holdenstedt.de

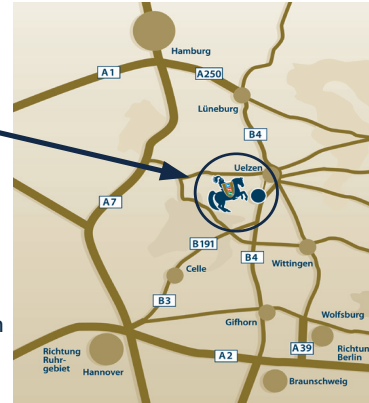

„Für unsere Pferde tragen wir die Verantwortung und unser Ziel muss ein gesundes, leistungswilliges und zufriedenes Pferd sein.“

Armgard von der Wense

Wir unterstützen den Verein PhoenixPferde e.V. Damit retten wir Pferden das Leben und geben ihnen eine zweite Chance.

Durch Ihre Mitgliedschaft oder Spende können auch Sie Pferden in Not helfen.

Weitere Informationen unter:
www.phoenixpferde.de



Rittergut Holdenstedt

Therapiezentrum & Fahrpraxis für Pferde

- Equine Thermographie
- VetDrop-Mikroapplikation
- Magnetfeld- & Lasertherapie
- Workshops & Seminare
- mobile Fahrpraxis

